

**GIPUZKOAKO FORU ALDUNDIA****EKONOMIA SUSTAPENeko, TURISMOKO  
ETA LANDA INGURUNEKO DEPARTAMENTUA**

*0067 LI/2019 Foru Agindua, abuztuaren 9koa, Gipuzkoako Lurralde Historikoko Nekazaritza Lurren Funtsa osatzen duten finka batzuk esleitzeko 2019ko deialdia onartzekoa.*

2013ko martxoaren 5eko 10/2013 Foru Dekretua, Gipuzkoako Lurralde Historikoko Nekazaritza Lurren Funtsa arautzen duenaren 6.1 artikuluan ezarritakoari jarraituz, Gipuzkoako Foru Aldundian nekazaritza gaietan eskumena duen departamentuari, hau da, Ekonomia Sustapeneko, Turismoko eta Landa Ingurunekeko Departamentuari, atxikitzen zaizkio Nekazaritza Lurren Funtsaren nekazaritza sustapen eta antolaketaren eskumenak. Beraz, Nekazaritza Lurren Bitartekaritza Bulegoaren bidez, funtsa osatzen duten osasun eta eskubideak kudeatu eta administratzen arduratuko da.

Bestalde, aipatutako arauaren 14.1 a) artikulua ezartzen du Bulegoak deialdi publikoak egingo dituela Nekazaritza Lurren Funtsan dauden finken edo eskubideen esleipen eskaerak aurkezteko eta erabilera eta aprobetxamendua denbora jakin baterako hirugarren batzuei emateko.

10/2013 Foru Dekretuak 21. artikuluan ezarritakoa betez, 2018eko urriaren 19ko foru aginduaren bitartez, Gipuzkoako Nekazaritza Lurren Funtsan dauden ondasun edo eskubideak lagatzeagatik aplikatu beharreko gehienezko prezioa ezartzen da, 2018. urterako, Prezioen eta Balioen Batzorde Teknikoak 2018ko urriaren 19ean Nekazaritza Lurren Funtsari buruz egindako txostena eman ondoren.

Zentzu honetan, Nekazaritza Lurren Bitartekaritza Bulegoak deialdi proposamena egin du gaur egun Nekazaritza Lurren Funtsan eskura dauden ondasun eta eskubideak esleitzeko.

Horrenbestez, Nekazaritza Lurren Bitartekaritza Bulegoak egindako proposamenarekin adostasunean, Ekonomia Sustapeneko, Turismoko eta Landa Ingurunekeko foru diputatu honek honako hau

**EBATZI DU**

*Bakarra.* Gipuzkoako Lurralde Historikoko Nekazaritza Lurren Funtsa osatzen duten finka batzuk alokairu erregimenean esleitzeko deialdia, 2013ko martxoaren 5eko 10/2013 Foru Dekretuak, Gipuzkoako Lurralde Historikoko Nekazaritza Lurren Funtsa arautzen duenak, diosenari jarraituz, hemen azaltzen dugun moduan:

**1. Eskaerak helburu dituen ondasunak.**

Gaur egun Nekazaritza Lurren Funtsak eskura dituen finka eskatu ahal izango dira. Finka horiek I eranskinean zehazten

**DIPUTACIÓN FORAL DE GIPUZKOA****DEPARTAMENTO DE PROMOCIÓN ECONÓMICA,  
TURISMO Y MEDIO RURAL**

*Orden Foral 0067 LI/2019, de 9 de agosto, por la que se aprueba para el año 2019 convocatoria para la adjudicación de determinadas fincas integrantes del Fondo de Suelo Agrario del Territorio Histórico de Gipuzkoa.*

De acuerdo con lo dispuesto en el artículo 6.1 del Decreto Foral 10/2013, de 5 de marzo, por el que se regula el Fondo de Suelo Agrario del Territorio Histórico de Gipuzkoa, corresponde al Departamento de Promoción Económica, Turismo y Medio Rural, en cuanto departamento competente en materia de promoción y ordenación agraria de la Diputación Foral de Gipuzkoa, la gestión y administración de los bienes y derechos integrados en el Fondo de Suelo Agrario de Gipuzkoa, ello a través de la Oficina de Intermediación de Suelo Agrario de Gipuzkoa adscrita al citado departamento.

Por otra parte, el artículo 14 1. a) de la citada norma, prevé la realización de las correspondientes convocatorias públicas para la presentación de solicitudes de adjudicación de las fincas o derechos integrados en el Fondo de Suelo Agrario, a fin de su cesión a terceras personas para su uso y aprovechamiento por tiempo determinado.

En cumplimiento de lo dispuesto en el artículo 21 del Decreto Foral 10/2013, mediante orden foral de fecha 19 de octubre de 2018 se procedió a la determinación de los precios tipo a aplicar, como valor de referencia máximo, en las cesiones de bienes o derechos incluidos en el Fondo de Suelo Agrario del Territorio Histórico de Gipuzkoa durante el año 2018, previo informe emitido por la Comisión de Precios y Valores del Fondo de Suelo Agrario de Gipuzkoa con fecha 19 de octubre de 2018.

En este sentido, la Oficina de Intermediación de Suelo Agrario ha emitido propuesta de convocatoria para la adjudicación de bienes y derechos integrantes del Fondo de Suelo Agrario disponibles en este momento.

En su virtud, de conformidad con la propuesta formulada por la Oficina de Intermediación de Suelo Agrario, este Diputado Foral de Promoción Económica, Turismo y Medio Rural,

**RESUELVE**

*Único.* Efectuar convocatoria para la adjudicación, en régimen de arrendamiento, de determinadas fincas integrantes del Fondo de Suelo Agrario del Territorio Histórico de Gipuzkoa, al amparo de lo dispuesto en el Decreto Foral 10/2013, de 5 de marzo, por el que se regula el Fondo de Suelo Agrario del Territorio Histórico de Gipuzkoa, en los siguientes términos:

**1. Bienes objeto de solicitud.**

Podrán ser objeto de solicitud las fincas actualmente disponibles en el Fondo de Suelo Agrario enumeradas en el anexo I,

dira, eta horien zerrenda bai Eskualdeko Nekazaritza Bulegoetan bai <https://www.gipuzkoa.eus/eu/web/landagarapena/nekazaritza-lurren-funtsa> web orrian, eskura daitezke.

Finken erabilpena:

B finkan: Baratzagintza ekologikoa.

C finkan: Baratzagintza ekologikoa.

K finkan: Baratzagintza ekologikoa.

Lursailak, dagokion agiri administratiboa sinatzen denetik, 10 urterako lagako dira. Epe hori aurrez amaituko litzateke baldin eta lagatzen diren lursailen garapen urbanistikoa hasiko baltiz dagozkion dokumentu urbanistikoen onarpenaren bidez. Kasu horretan jabeak, Gipuzkoako Foru Aldundiak, 6 hilabete lehenago jakinarazi beharko du, eta lursailak libre utzi beharko dira inolako kontraprestaziorik edo kalte-ordainik jaso gabe.

## 2. Aurkezteko lekua.

Esleitzeko eskaerak finkei dagozkien Eskualdeko Nekazaritza Bulegoetan aurkeztuko dira.

Era berean, dokumentazioa Gipuzkoako Foru Aldundiko edozein erregistro bulegotan aurkez daiteke, baita 2015eko urriaren 1eko 39/2015 Legeak, Administrazio Publikoen Administrazio Prozedura Erkidearenak, 16.4. artikuluan aipatzen dituen biak erabiliz ere.

## 3. Aurkezteko epea.

Aurkezteko epea hogeit egun naturalekoa izango da Gipuzkoako ALDIZKARI OFIZIALEAN argitaratu eta hurrengo egunetik kontatzen hasita.

## 4. Aurkezpen modua.

Interesdunek eskaerak proposamen honen II eranskinean agertzen den ereduaren arabera aurkeztuko dituzte. Era berean, eskualdeko Nekazaritza Bulegoetan eta <https://www.gipuzkoa.eus/eu/web/landagarapena/nekazaritza-lurren-funtsa> web orrian daude eskuragarri.

Eskaeran edo eskaerarekin batera aurkeztu behar den dokumentazioan identifikazioko datuak ez badira jarri, akatsak egin badira edo osatu gabe utzi badira, oker dagoena 10 eguneko epean zuzendu dezan eskatuko zaio eskatzaileari, 2015eko urriaren 1eko 39/2015 Legeak, 68.1 artikuluan ezarritakoari jarraiki, eta adieraziko zaio ezen hori egiten ez badu, eskaeran atzera egin duela ulertuko dela, aipatuta legearen 21 artikuluan aurreikusitakoaren arabera.

## 5. Ebaztea.

Finka bat hartzeko eskaera bat baino gehiago baldin badago, 2013ko martxoaren 5eko 10/2013 Foru Dekretua, Gipuzkoako Lurralde Historikoko Nekazaritza Lurren Funtsa arautzen duenaren 14.3 eta 4. artikuluan ezarritakoari irizpideak aplikatu ondoren puntuaziorik altuena lortzen duena izango da lagapen hartzailea.

Deialdia ebazteko gehienezko epea bi hilabetekoa izango da, eskaerak aurkezteko epea bukatzen denetik hasita.

Hori guztia, 2013ko martxoaren 5eko 10/2013 Foru Dekretuak, Gipuzkoako Lurralde Historikoko Nekazaritza Lurren Funtsa arautzen duenak, dioenari jarraituz.

Foru agindu hau behin betikoa da eta amaiera ematen dio administrazio bideari. Erabaki honen aurka, administrazioarekiko auzi errekurtsoa aurkez dezakete interesatuek, zuzenean, Donostiako administrazioarekiko auzietarako epaitegietan. Horretarako, bi hilabeteko epea dute, jakinarazpena jaso eta biharramunetik hasita.

y cuyo listado se encuentra disponible en las Oficinas Comarcales Agrarias de este Departamento y en la página web <https://www.gipuzkoa.eus/es/web/landagarapena/fondo-de-suelo-agrario>.

Destino de las fincas:

Finca B: Horticultura ecológica.

Finca C: Horticultura ecológica.

Finca K: Horticultura ecológica.

Los plazos de cesión serán de 10 años desde la firma del documento administrativo correspondiente. Estos plazos podrán finalizar anticipadamente en el caso de que se proceda al desarrollo urbanístico de las fincas que se ceden mediante la aprobación de los documentos urbanísticos necesarios para ello. En este caso, la propiedad, Diputación Foral de Gipuzkoa, deberá notificarlo con 6 meses de antelación, debiendo procederse al desalojo de las fincas sin contraprestación ni indemnización alguna.

## 2. Lugar de presentación.

Las solicitudes de adjudicación se presentarán en las Oficinas Comarcales Agrarias correspondientes a la ubicación de las fincas.

Igualmente, podrán presentarse en cualquiera de los registros de la Diputación Foral de Gipuzkoa y por los demás medios y en los lugares señalados en el artículo 16.4 de la Ley 39/2015, de 1 de octubre, del Procedimiento Administrativo Común de las Administraciones Públicas.

## 3. Plazo de presentación.

El plazo de presentación de solicitudes será de veinte días naturales a contar desde el día siguiente a la publicación de la presente convocatoria en el BOLETÍN OFICIAL de Gipuzkoa.

## 4. Forma de presentación.

Las personas interesadas presentarán las solicitudes según el modelo establecido en el anexo II de la presente propuesta, modelo igualmente disponible en las Oficinas Comarcales Agrarias y en la página web <https://www.gipuzkoa.eus/es/web/landagarapena/fondo-de-suelo-agrario>.

Si la solicitud o la documentación que debe acompañarla no reunieran los datos de identificación, adolecieran de algún error o fueran incompletas, se requerirá a la persona solicitante, de acuerdo con lo establecido en el artículo 68.1 de la Ley 39/2015, de 1 de octubre, para que, en el plazo de diez días, subsane los defectos detectados, con indicación de que, si así no lo hiciera, se le tendrá por desistida de su petición, en los términos previstos en el artículo 21 de la citada ley.

## 5. Resolución.

En caso de concurrencia de solicitudes de adjudicación sobre una misma finca, la selección de la persona adjudicataria se realizará en atención a la mayor puntuación obtenida tras la aplicación de los criterios contemplados en el artículo 14.3 y 4 del Decreto Foral 10/2013, de 5 de marzo, por el que se regula el Fondo de Suelo Agrario del Territorio Histórico de Gipuzkoa.

El plazo máximo de resolución de la convocatoria será de dos meses desde la finalización del plazo de presentación de solicitudes.

Todo ello al amparo de lo dispuesto en el Decreto Foral 10/2013, de 5 de marzo, por el que se regula el Fondo de Suelo Agrario del Territorio Histórico de Gipuzkoa.

La presente Orden Foral es definitiva y pone fin a la vía administrativa. Las personas interesadas podrán interponer directamente contra ella el recurso contencioso-administrativo ante los Juzgados de lo Contencioso-Administrativo de San Sebastián, en el plazo de dos meses, a partir del día siguiente al de su notificación.

Hala ere, aukera dute horren aurretik berraztertzeko hautazko errekurtsua aurkezteko foru diputatu honi hilabeteko epean, jakinarazpena jaso eta biharamunetik hasita. Hori egin ez gero, ezingo da administrazioarekiko auzi errekurtsorik aurkeztu harik eta berraztertzearen berariazko ebazpena eman edo ustezko ezezpena gertatu arte. Dena dela, egoki irizitako beste edozein errekurtsu aurkez daiteke.

Donostia, 2019ko abuztuaren 9a.—Imanol Lasa Zeberio,  
foru diputatua. (5435)

No obstante, con carácter previo, podrán interponer recurso potestativo de reposición ante este Diputado Foral, en el plazo de un mes a partir del día siguiente al de su notificación. En este caso, no se podrá interponer recurso contencioso-administrativo hasta que sea resuelto expresamente el de reposición o se haya producido su desestimación presunta. Todo ello sin perjuicio de la interposición de cualquier otro recurso que se estime pertinente.

San Sebastián, a 9 de agosto de 2019.—El diputado foral,  
Imanol Lasa Zeberio. (5435)



**Gipuzkoako Foru Aldundia**  
Ekonomia Sustapeneko, Turismo eta Landaketa Departamentua  
Diputación Foral de Gipuzkoa  
Departamento de Promoción Económica, Turismo y Medio Rural

**NEKAZARITZA ETA LANDA-GARAPENEKO ZUZENDARITZA**  
Nekazaritza Lurren Funtza  
**DIRECCIÓN DE AGRICULTURA Y DESARROLLO RURAL**  
Fondo de Suelo Agrario

## I ERANSKINA - ANEXO I

**Nekazaritza Lurren Funtsean alokariurako erabilgarri dauden lursailak – 5. DEIALDIA**

**Fincas disponibles para arrendamiento en el Fondo de Suelo Agrario – 5ª CONVOCATORIA**

- **Udalerría / Municipio : LEZO**

Lursailen kokapena udalerrian / Ubicación de las fincas en el municipio.



**NEKAZARITZA ETA LANDA-GARAPENKO ZUZENDARITZA**  
**Nekazaritza Lurren Funtsa**  
**DIRECCIÓN DE AGRICULTURA Y DESARROLLO RURAL**  
**Fondo de Suelo Agrario**

**Gipuzkoako Foru Aldundia**  
Ekonomia Sustapeneko, Turismo eta Landa Inguruneko Departamentua

**Diputación Foral de Gipuzkoa**  
Departamento de Promoción Económica, Turismo y Medio Rural

**Nekazaritza Lurren Funtsean alokairurako erabilgarri dauden lur sailak**  
**5. DEIALDIA**

**Fincas disponibles para arrendamiento en el Fondo de Suelo Agrario**  
**5ª CONVOCATORIA**

Pol-Par-Esp / Pol-Par-Rec	ha / ha	Prezioa (ha/urte) / Precio (ha/año)	Erabilera/Usa	Epea / Plazo
B) 20.053.01.099.5	0,98	500 €	Baratza ekologikoa. Huerta ecológica.	10 URTE / 10 AÑOS
C) 20.053.01.099.5	0,80	500 €	Baratza ekologikoa. Huerta ecológica.	10 URTE / 10 AÑOS
K) 20.053.01.099.5	0,52	500 €	Baratza ekologikoa. Huerta ecológica.	10 URTE / 10 AÑOS

**OHARRAK.-**

Lursailak, degokion agiri administratiboa sinatzen denetik, 10 urterako lagako dira. Lursailen garapen urbanistikoa hasiko balitz aipaturako epea eten egingo litzateke. Kasu horretan jabeak, Gipuzkoako Foru Adundiak, 6 hilabete lehenago abisatu beharko du, eta lursailak libre utzi beharko dira inolako kontraprestaziorik edo kaite-ordainik jasoa gabe.

Los plazos de cesión serán de 10 años desde la firma del documento administrativo correspondiente. Estos plazos podrán interrumpirse en el caso de que se proceda al desarrollo urbanístico de las fincas que se ceden. En este caso, la propiedad, Diputación Foral de Gipuzkoa, deberá realizar el aviso correspondiente con 6 meses de antelación, debiendo procederse al desalojo de las fincas sin contraprestación ni indemnización alguna.

- Udalerrria / Municipio : LEZO

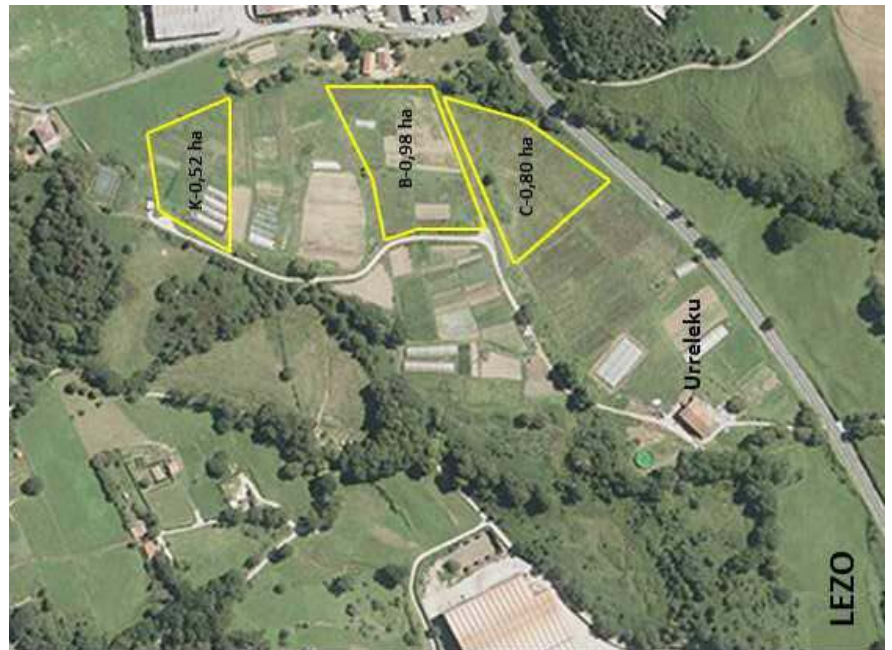



Gipuzkoako  
Foru Aldundia  
Diputación Foral  
de Gipuzkoa

## II. ERANSKINA

### NEKAZARITZA LURREN FUNTSEAN DAUDEN FINKEN EDO ESKUBIDEEN ESLEIPEN ESKAERA

ESKATZAILEA				
NA (*)	Izen-abizenak (*)			Emakumea <input type="checkbox"/> Gizona <input type="checkbox"/>
Helbidea (*)		Zenbakia Eskailera Solairua-Atea	Udalerria (*)	
Posta kodea (*)	Probintzia (*)	Posta elektronikoa (*)	Telefonoak	
Ustilakekua (nekazaritza-ustialekua baduzu soilik bete ezazu eremu hau)				

ORDEZKARIA				
NA / IFZ	Abizenak eta izena / Sozietate izena			Emakumea <input type="checkbox"/> Gizona <input type="checkbox"/>
Posta helbidea		Zenbakia Eskailera Solairua-Atea	Udalerria	
Posta kodea	Probintzia	Posta elektronikoa	Telefonoa	Faxa

ESKAERA					
Nekazaritza Lurren Funtsean dauden finken edo eskubideen esleipena hartzeko interesa du. (1. oharra ikusi)					
<b>Nekazaritza Lurren Funtsean alokairurako erabilgarri dauden lursailak 5. deialdia</b>					
Lursailak zenbakitu lehentasun-ordenaren arabera:					
Lehentasun ordena	Poligonoa / Partzela / Espazioa	ha	Prezioa / ha	Erabilera	Epea
	B) 20.053.01.099.5	0,98	500 €	Baratza ekologikoa	10 URTE
Oharrak:					
	C) 20.053.01.099.5	0,80	500 €	Baratza ekologikoa	10 URTE
Oharrak:					
	K) 20.053.01.099.5	0,52	500 €	Baratza ekologikoa	10 URTE
Oharrak:					



Gipuzkoako  
Foru Aldundia  
Diputación Foral  
de Gipuzkoa

## II. ERANSKINA

### NEKAZARITZA LURREN FUNTSEAN DAUDEN FINKEN EDO ESKUBIDEEN ESLEIPEN ESKAERA

#### BALORAZIO IRIZPIDEAK

Honako irizpide hauek betetzen ditut (X batekin markatutakoak):

- Nekazari profesionalak izatea (Ikus 2. oharra).
- Azpiegitura publikoak egiteagatik lurzorua galdu duten eta horren ondorioz jarraipena arriskuan duten ustiategiak izatea (Ikus 3. oharra).
- Lehenengo instalaziorako laguntzak jaso dituzten nekazari gazteak izatea.
- Lehenengo instalaziokoak ez diren nekazari gazteak izatea.
- Nekazaritza ustiategi berria sortzea, nekazaritza jardueraren arabera dagokion Gizarte Segurantzako erregimenean alta emateko konpromisoarekin. (Ikus 4. oharra)
- Emakumeak titular edo titularkide diren ustiategiak izatea.
- Lursailak lehendik dagoen ustiategi baten ondoan egotea.
- Eskatutako lursaila ustiategia dagoen edo ustiategia jarriko den udalerrri berean egotea.
- Nekazaritza ustiategi ez profesionalak izatea.
- Ingurumen konpromisoak hartzea edo hartuko dituela hitz ematea, 2008ko uztailaren 29ko 66/2008 Foru Dekretuak, Gipuzkoako Lurralde Historikoko nekazaritza ustiategietako lehiakortasuna eta ingurumen iraunkortasuna hobetzeko laguntzak ezartzen dituenak, ezarritakoari jarraiki.
- Nekazaritza ustiategi elkartuak sortu edo handitzea.
- Nekazaritza ekologikoa ekoizten duten ustiategiak izatea.
- Lehendik lurzati-esleipenak jasoak ez izatea.
- Ekoizpena dibertsifikatuta duten ustiategiak. (Ikus 5. oharra)



Gipuzkoako  
Foru Aldundia  
Diputación Foral  
de Gipuzkoa

## II. ERANSKINA

### NEKAZARITZA LURREN FUNTSEAN DAUDEN FINKEN EDO ESKUBIDEEN ESLEIPEN ESKAERA

#### AURKEZTU BEHAR DEN DOKUMENTAZIOA

- 1. oharra.**  
Txosten bat aurkeztuko da, finkari edo eskubideari eman nahi zaion erabilera azaltzen duena, lagapena zenbat denborarako eskatzen den zehaztuta.
- 2. oharra.**  
 NAren fotokopia.
- Eskaera aurkezteko uneari dagokion azken ekitaldiko Pertsona Fisikoen gaineko Zergaren aitortpenaren fotokopia konpultsatua, nekazaritza eta abeltzaintza jardueri buruzko eranskina barne.
- Autonomoen erregimen berezian nekazaritzari lotutako epigrafe edo jarduera batean alta emanda egotearen Gizarte Segurantzaren ziurtagiria.
- 3. oharra.**  
Izandako desjabetze-espeditenteen egiaztagiria (okupazio-akta, ordainketen aktak, planoak).
- 4. oharra.**  
Eskatzailearen ardurapeko aitortpena, Autonomoen erregimen Berezian nekazaritzari lotutako epigrafe batean alta emateko konpromisoari buruzkoa, esleipen kontratuaren sinadura lortu eta 6 hilabete igaro ondoren.
- 5. oharra.**  
Ekonomia Sustapeneko, Turismoko eta Landa Inguruneko Departamentuak eskaera ebazteko egoki irizitako dokumentazioa eskatu ahal izango dio eskatzaileari, balorazio irizpideei dagokiena.

\_\_\_\_\_ (e)n, \_\_\_\_\_ (e)ko \_\_\_\_\_ ren \_\_\_\_\_ a.

Sinadura

DEPARTAMENTUA	EKONOMIA SUSTAPENA, TURISMOA ETA LANDA INGURUNEA
ZERBITZUA	LANDA GARAPENEN EDO NEKAZARITZA EGITURETAKO ZERBITZUA

Izaera personaleko datuak babesteko indarrean dagoen araudiaren arabera, Gipuzkoako Foru Aldundiko Landa Garapeneko eta Nekazaritza Egituretako Zerbitzuak (Gipuzkoa plaza z.g., 20004 Donostia) jakinarazten dizu eskuratzen dituen datuak kudeatzeko helburua duen tratamenduan sartuko direla. Zure eskubideak erabili ditzakezu datuen tratamenduari buruz, Gipuzkoako Foru Aldundiko Datuen Babeserako Ordezkaría edo Datuak Babesteko Euskal Bulegoaren aurrean.





**Gipuzkoako  
Foru Aldundia**  
Diputación Foral  
de Gipuzkoa

**ANEXO II**

**SOLICITUD DE ADJUDICACIÓN DE FINCAS O DERECHOS INTEGRADOS  
EN EL FONDO DE SUELO AGRARIO**

SOLICITANTE				
NIF (*)	Apellidos y Nombre (*)			Mujer <input type="checkbox"/> Hombre <input type="checkbox"/>
Domicilio Fiscal (*)		Nº Escalera Piso-Puerta	Municipio (*)	
C. Postal (*)	Provincia (*)	Correo electrónico (*)		Teléfonos
Explotación (rellene este campo solo si tiene una explotación agraria)				

REPRESENTANTE				
DNI / NIF	Apellidos y Nombre / Razón Social			Mujer <input type="checkbox"/> Hombre <input type="checkbox"/>
Domicilio Postal		Nº Escalera Piso-Puerta	Municipio	
C. Postal	Provincia	Correo electrónico		Teléfono Fax

SOLICITUD					
Está interesado/a en ser adjudicatario/a de fincas o derechos integrados en el Fondo de Suelo Agrario (ver nota 1).					
<b>Fincas disponibles para arrendamiento en el Fondo de Suelo Agrario. 5ª convocatoria.</b>					
Numere las fincas por orden de preferencia:					
Preferencia	Polígono / Parcela / Recinto	ha	Precio / ha	Uso	Plazo
	B) 20.053.01.099.5	0,98	500 €	Huerta ecológica	10 AÑOS
Observaciones:					
	C) 20.053.01.099.5	0,80	500 €	Huerta ecológica	10 AÑOS
Observaciones:					
	K) 20.053.01.099.5	0,52	500 €	Huerta ecológica	10 AÑOS
Observaciones:					



## ANEXO II

### SOLICITUD DE ADJUDICACIÓN DE FINCAS O DERECHOS INTEGRADOS EN EL FONDO DE SUELO AGRARIO

#### CRITERIOS DE VALORACIÓN

Concurren en mi caso los siguientes criterios (marque con una X):

- Personas agricultoras profesionales (ver nota 2).
- Explotaciones que hayan sufrido pérdidas de suelo, originadas por la ejecución de infraestructuras públicas y que pongan en riesgo su continuidad (ver nota 3).
- Personas agricultoras jóvenes que hayan obtenido ayudas a la primera instalación.
- Personas agricultoras jóvenes sin ayudas a primera instalación.
- Creación de nueva explotación agraria con compromiso de alta en Régimen de la Seguridad Social que corresponda en función de la actividad agraria (ver nota 4).
- Explotación con mujeres como titulares o titularidad compartida.
- Terrenos colindantes con terrenos de la explotación agraria ya existente.
- Radicar el terreno solicitado en el mismo municipio donde esté radicada o se vaya a radicar la explotación agraria.
- Explotaciones agrarias no profesionales.
- Haber contraído o comprometerse a contraer compromisos ambientales conforme al Decreto Foral 66/2008, de 29 de julio, de de ayudas para la mejora de la competitividad y la sostenibilidad medioambiental de las explotaciones agrarias del Territorio Histórico de Gipuzkoa.
- Por creación a ampliación de explotaciones agrarias asociativas.
- Explotaciones con producción de agricultura ecológica.
- No haber recibido adjudicaciones de parcelas anteriormente.
- Explotaciones con diversificación en la producción (ver nota 5).



Gipuzkoako  
Foru Aldundia  
Diputación Foral  
de Gipuzkoa

## ANEXO II

### SOLICITUD DE ADJUDICACIÓN DE FINCAS O DERECHOS INTEGRADOS EN EL FONDO DE SUELO AGRARIO

#### DOCUMENTACIÓN A PRESENTAR

- Nota 1.**
- Se deberá presentar memoria explicativa del uso que se pretende dar a la finca o derecho, con indicación del plazo de duración de la cesión que se solicita.
- Nota 2.**
- Fotocopia del DNI.
- Fotocopia compulsada de la declaración del Impuesto sobre la Renta de las Personas Físicas correspondiente al último ejercicio vencido en el momento de presentación de la solicitud, que incluya el anexo de actividades agrícolas y ganaderas.
- Certificado de la Seguridad Social de estar de alta en el Régimen de Autónomos en un epígrafe o actividad vinculada a la actividad agraria.
- Nota 3.**
- Documentación acreditativa de los expedientes de expropiación realizados (acta de ocupación, acta de pagos, planos).
- Nota 4.**
- Declaración responsable de la persona solicitante de que se dará de alta en el régimen de autónomos de la Seguridad Social en un epígrafe vinculado a la actividad agraria al cabo de 6 meses de la firma del contrato de adjudicación.
- Nota 5.**
- El Departamento de Promoción Económica, Turismo y Medio Rural podrá pedir a la persona solicitante la documentación relativa a los criterios de concurrencia que estime oportunos para la resolución

\_\_\_\_\_ de \_\_\_\_\_ de \_\_\_\_\_  
Firma

DEPARTAMENTO	PROMOCIÓN ECONÓMICA, TURISMO Y MEDIO RURAL
SERVICIO	DESARROLLO RURAL Y ESTRUCTURAS AGRARIAS

En cumplimiento de lo dispuesto en la normativa vigente en materia de Protección de Datos de Carácter Personal, el Servicio de Desarrollo Rural y Estructuras Agrarias de la Diputación Foral de Gipuzkoa (Plaza Gipuzkoa s/n, 20004-San Sebastián) le informa de que los datos que nos facilita se incorporarán a un tratamiento cuya finalidad es la gestión de fincas o derechos integrados en el Fondo de Suelo Agrario. Si lo desea, puede ejercer sus derechos ante el responsable del tratamiento, el Delegado de Protección de Datos de la Diputación Foral de Gipuzkoa o la Agencia Vasca de Protección de Datos.